

Mesa-Redonda: Questões Territoriais no Pará
Profª MSc. Rosiete Marques Santana – Coord. FIBRA
Prof. Fabiano Bringel – UEPA
Prof. MSc Márcio Douglas Brito Amaral – UFPA

16h30 / 18h00

Comunicações: Temas Livres
Coordª: Profª. Drª – Ana Luiza Leal – FIBRA/UFPA

SALA 108

8h30 / 10h00

Mesa-Redonda: Ensino da Língua Portuguesa como
Processo de Interação
Profª. MSc. Guilhermina Pereira Corrêa – Coord. FIBRA
Profª. Drª Áustria Brito – UNIFESSPA
Profª. MSc. Eneida Garcia – FIBRA

13h00 / 14h30

Comunicações: Linguística Aplicada
Coordª.: Profª. Drª Iaci de Nazaré Abdon - UFPA

14h45 / 16h15

Mesa-Redonda: Formação Continuada, Gestão Escolar,
Novas Tecnologias e Desenvolvimento de Carreira
Profª. MSc. Rosa Maria Reis Noronha - Coord. FIBRA
Prof. Dr. Roberto Alves Silva – UEPA/FIBRA
Profª MSc. Hélen Lopes Noronha - FIBRA

16h00 / 18h00

Comunicações: Educação
Coordª: Profª. MSc. Scheilla Abbud - FIBRA

SALA 109

8h30 / 10h00

Mesa-Redonda: Educação Inclusiva
Profª. MSc. Kátia Lima - UEPA/FIBRA (Coordenadora)
Profª Drª Ana Paula Fernandes – UEPA
Profª. MSc. Kmilla Batista Vallinoto – SEDUC

13h00 / 14h30

Comunicações: Meio Ambiente
Coordª: Profª. MSc Samella Paungarten - FIBRA

14h45 / 16h15

Mesa-Redonda: Uma interpretação atual das escolas
da estratégia de Mintzberg e sua aplicabilidade nas
organizações de médio e grande porte
Prof. Dr. Rinaldo Moraes – FIBRA (Coordenador)
Prof. MSc. Nairo Rildo dos Santos - SUDAM

SALA 110

8h30 / 10h00

Mesa-Redonda: Tecnologias de ensino nas dificuldades
de aprendizagem
Profª MSc. Márcia Wilma Araújo – Coord. FIBRA
Profª. Drª Edilene Liebentritt - UFPA
Profª MSc. Andrea Ledo - FIBRA

14h45 / 16h15

Mesa-Redonda: Amazônia: História, Espaço e Cultura
Profª. MSc Lucidea Santos – Coord. FIBRA
Profª MSc. Jonas Arraes – UEPA
Prof. MSc. André Luiz Silva – UEPA

SALA 111

14h45 / 16h15

Mesa-Redonda: Patrimônio documental e memória
amazônica: séculos XVII e XVIII
Prof. MSc. Renato A. de Oliveira Gimenes – SECULT/
FCAT/FIBRA (Coordenador)
Prof. MSc. Rafael Rogério Nascimento dos
Santos - UFSSPA
Prof. MSc. Frederik Luiz Andrade de
Matos - UNAMA/UFPA

COORDENAÇÃO DO EVENTO

Profª. Drª Célia Maria Coelho Brito

apoio TÉCNICO

Rosana Daher, Gicely Nunes e Danilo Lima

FIBRA
FACULDADE INTEGRADA BRASIL AMAZÔNIA
Excelência em Pós-Graduação

Av. Gentil Bittencourt, 1144 - Nazaré - Belém/Pará - CEP: 66040-174
Fones: 91 3266-3110 / 3226-5040 / 3205-1837
www.fibrapara.edu.br

VIII JORNADA DE PÓS-GRADUAÇÃO

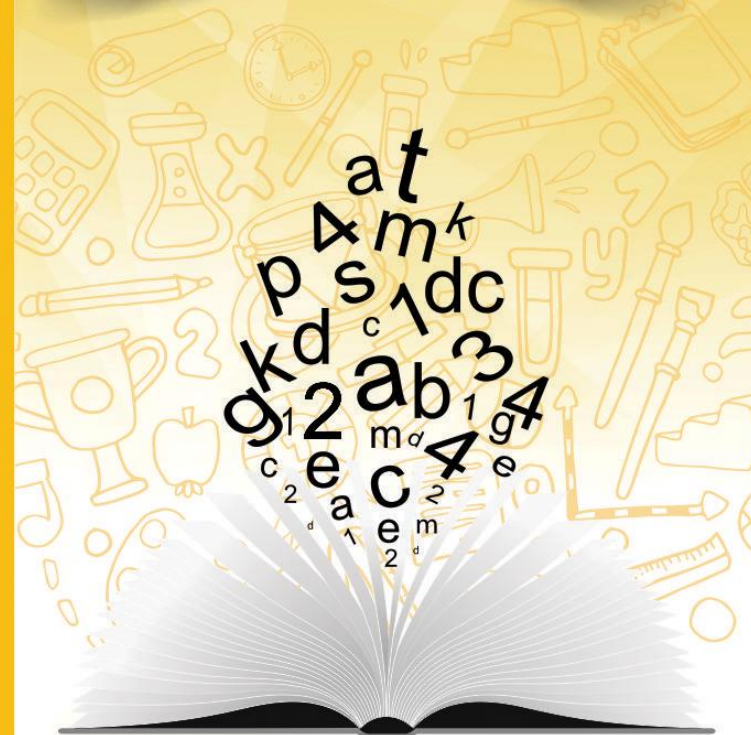

FIBRA
26/set./2015
ABERTURA
às 10h

INSCRIÇÕES:
de 1 a 23 de setembro
www.fibrapara.edu.br/jornadapg

FIBRA
FACULDADE INTEGRADA BRASIL AMAZÔNIA
Excelência em Pós-Graduação

OBJETIVO

Socializar conhecimentos científicos das diferentes áreas dos cursos da Pós-Graduação da FIBRA e de outras instituições de pesquisa e de ensino superior, assim como promover o intercâmbio entre pesquisadores.

PROGRAMAÇÃO

✓ Dia 26 de setembro (Auditório da FIBRA)

AUDITÓRIO

8h: Entrega de material

8h30: Mesas-Redondas

10h: Coffee break

10h30: Abertura

Prof. Vicente de Paulo Tavares Noronha

11h: Conferência: Meio Ambiente e População

Prof. Dr. Gilberto Rocha - UFPA

✓ Dia 26 de setembro (FIBRA)

SALA 102

8h30 / 10h00

Mesa-Redonda: Direito do Trabalho e Grupos Vulneráveis

Profª. MSc. Francilei Contente Pinheiro - Coord. FIBRA

Profª. Drª Vanessa Rocha Ferreira - UFPA

Profª. MSc. Maria Emilia Farinha Pereira - UNAMA

13h00 / 14h30

Comunicações: Literatura

Coord: Prof. MSc. Denis Bezerra – UFPA

14h45 / 16h15

Mesa-Redonda: HLV ½: Características, Epidemiologia

Local Diagnóstico e Evolução Hematológica e Clínica

Prof. Dr. Lacy Brito - Coord. FIBRA

Prof. Dr. Antônio Carlos Rosário Vallinoto - UFPA

Profª Drª Renata Bezerra Hermes - HEMOPA

16h30 / 18h00

Comunicações: Saúde

Coordª.: Profª. Dra Maria Lúcia Ribeiro - FIBRA

SALA 103

8h30 / 10h00

Mesa-Redonda: Educação Ambiental e Uso Racional

dos Recursos Hídricos

Prof MSc. Glauco Rivelino F. Araújo – Coord. FIBRA

Prof. Dr. Carlos Alexandre Leão Bordalo – UFPA

Profª MSc. Aline Reis de Oliveira Araújo – IFPA

13h00 / 14h30

Comunicações: Geografia

Coord.: Prof. MSc. Sérgio Saraiva - FIBRA

14h45 / 16h15

Mesa-Redonda: Funcionalismo Linguístico

Profª Drª Célia Maria Coêlho Brito – Coord. FIBRA

Prof. Dr. Sidney Facundes - UFPA

Profª Drª Ana Cleide Guimbal – SEDUC

16h30 / 18h00

Comunicações: História

Coordª.: Profª. MSc. Michelle Barros – SIN/SECULT

SALA 104

8h30 / 10h00

Mesa-Redonda: História e Cultura Afro-Brasileira e Africana

Profª. MSc. Lucidea Santos – Coord. FIBRA

Prof. Dr. Elói Biquer - UFPA

Profª. MSc Alik Nascimento de Araújo - FIBRA

13h00 / 14h30

Comunicações: História

Coordª.: Profª MSc., Luana Guedes - FIBRA

14h45 / 16h15

Mesa-Redonda: Literatura na Contemporaneidade

Prof. Dr. Marco Antônio Camelo - FIBRA/UEPA (Coordenador)

Prof. MSc. Marco Valério Lima Reis – FIBRA

Prof. MSc. Denis Bezerra – UFPA

16h30 / 18h00

Comunicações: História

Coord.: Prof. MSc. Edilson Mateus da Silva

SALA 105

8h30 / 10h00

Mesa-Redonda: A Arte e Novas Vertentes

Prof. MSc. Roberto França Jr. - Coord. FIBRA

Prof. MSc. Darcel Andrade - FIBRA

Prof. Msc Alberto Cunha da Silva Neto – UFPA

13h00 / 14h30

Comunicações: Educação

Coordª.: Profª. MSc. Giovana Cristina Pantoja - FIBRA

14h45 / 16h15

Mesa-Redonda: Os laboratórios de Ensino de Matemática e as Possibilidades Didáticas

Prof. Dr. Oswaldo Barros – UEPA/FIBRA (Coordenador)

Profª MSc. Mª Regiane Reinaldo – SEMEC

Profª MSc. Renata Laurinho da Silva – UAB/Cametá

16h30 / 18h00

Comunicações: Literatura

Coordª. Prof. Dr. Marco Antônio Camelo - FIBRA/UEPA

SALA 106

8h30 / 10h00

Mesa-Redonda: Currículos, cursos de história e a

sociedade belenense no neoliberalismo

Prof. MSc. Aldo Sampaio – Coord. FIBRA

Prof. Dr. José Alves de Souza Jr. – UFPA

Prof. MSc. Geraldo Magella de Menezes Neto – FIBRA

13h00 / 14h30

Comunicações: Literatura

Coord.: Prof. MSc. Marco Valério Reis - FIBRA

14h45 / 16h15

Mesa-Redonda: Memória e Esquecimento na Sociedade Punitiva

Prof. MSc. Paulo Rogério Garcia - Coord. FIBRA

Prof. MSc. Hélio Neto – UFPA

Prof. MSc. Gabriel Lage Neto – FIBRA

16h30 / 18h00

Comunicações: Literatura

Coord: Prof. Msc. Marcellus da Silva Vital – FIBRA

SALA 107

8h30 / 10h00

Mesa-Redonda: A Psicologia e o Direito em seus Diversos Encontros

Profª MSc Mª de Fátima Frayha de Souza - Coord. FIBRA

Profª. Drª. Eliana Franco – FIBRA/FAP/ESTÁCIO

Profª MSc. Rosana Lemos – DEFENSORIA PÚBLICA

13h00 / 14h30

Comunicações: Literatura

Coordª.: Profª. MSc. Neilce Santos - SEDUC

14h45 / 16h15